其余: 1.6

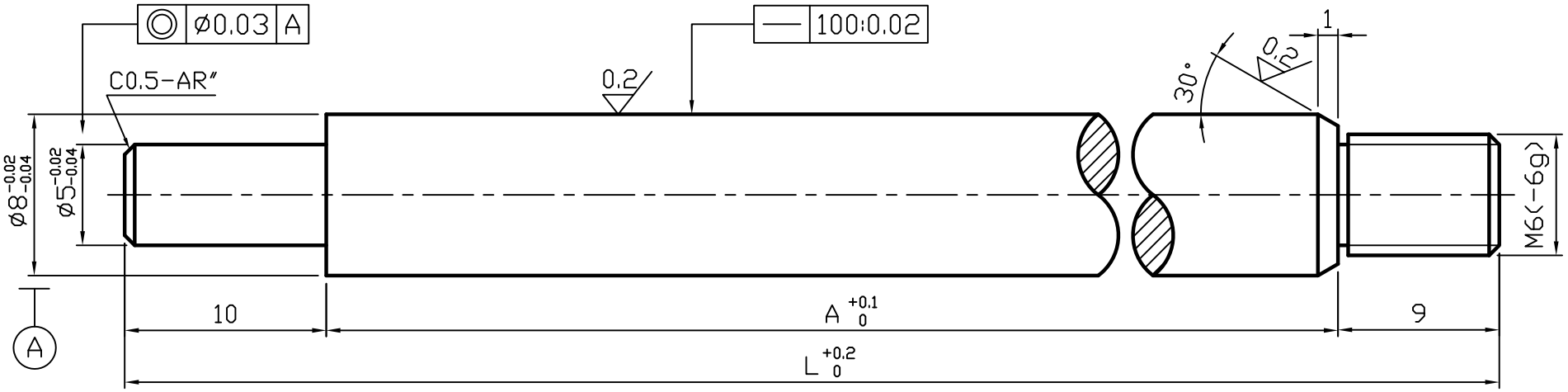

注:

1 锐边倒圆R0.1-0.3

2 表面处理: 表面QPQ处理，表面光洁，无划伤，色泽均匀，无明显的花斑、附着沉淀物

3 标注方法: L为活塞杆总长，X为系列号，Y为序号,Z为活塞杆表面处理方式，
活塞杆图号为L-FGS6XYZ。

4 特殊情况加"-"加特殊标注.
例如:特殊螺纹加螺纹标注,L-FGSXYZ-MX

未注尺寸公差

0.5~6	>6~30	>30~120	>120~400
±0.10	±0.20	±0.30	±0.50

标记	处数	更改文件号	签字	日期

比例	1:1	名称	活塞杆
材料	45#		
数量		图号	L-FGS6C2QPQ-M6X9

绘制	崔慧帮 2016.08.30 14:07:21 +08'00'	批准	尹利强 2016.08.30 14:16:16 +08'00'	上海湘俊气弹簧有限公司
校核	汤玲 2016.08.30 14:10:39 +08'00'	版本号	XJ-TZ04-A/01	